

MODERNIDADE E CONFORTO EM UM SÓ LUGAR!



Localizado entre:

3 Praias

Apartamentos de:

39_{m²} | 48_{m²}

Alphamare 
CONSTRUTORA

www.alphamareconstrutora.com.br/

EMPREENHIMENTO
LOCALIZADO EM

Ubatuba

TUDO O QUE SUA VIDA
MERECE EM UM SÓ LUGAR.



Região
Paradisíaca



Qualidade
De vida



Diversidade
Em lazer



Cidade
Tranquila

Ter Conforto é

PRAIAS LINDAS A POUCOS METROS...

O **melhor da cidade** com pontos turísticos, supermercados, restaurantes e lojas pertinho de você. Ter **qualidade de vida**, escolher a melhor localização do seu imóvel, Investir no futuro, **Viver bem!**



INFORMAÇÕES DO

Empreendimento



1 suíte + lavabo



39m² / 48m²



1 vaga de garagem



Varanda gourmet com churrasqueira



Área de lazer na cobertura



Armário náutico

- Total de unidades: 22 unidades
- Térreo (pilotis): garagem e armários náuticos
- 1° ao 2° andar: 9 unidades por andar
- 3° andar: 4 unidades + área de lazer com piscina, churrasqueira, forno de pizza e lounge.



APRESENTAÇÃO FACHADA

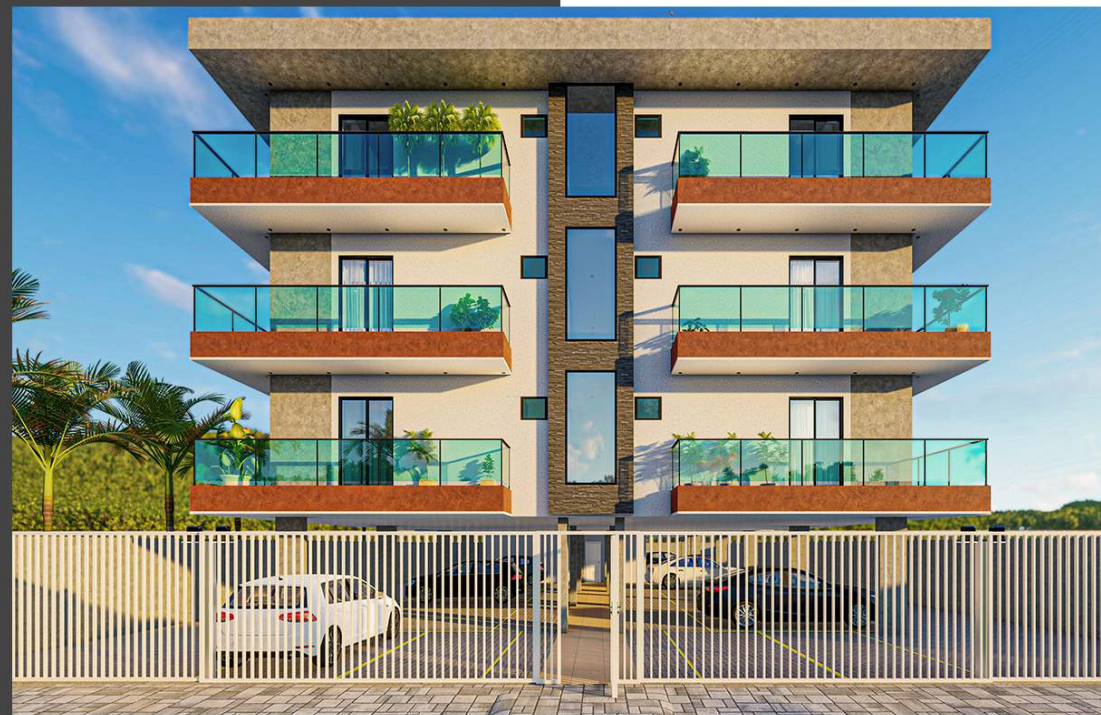

SALA E COZINHA

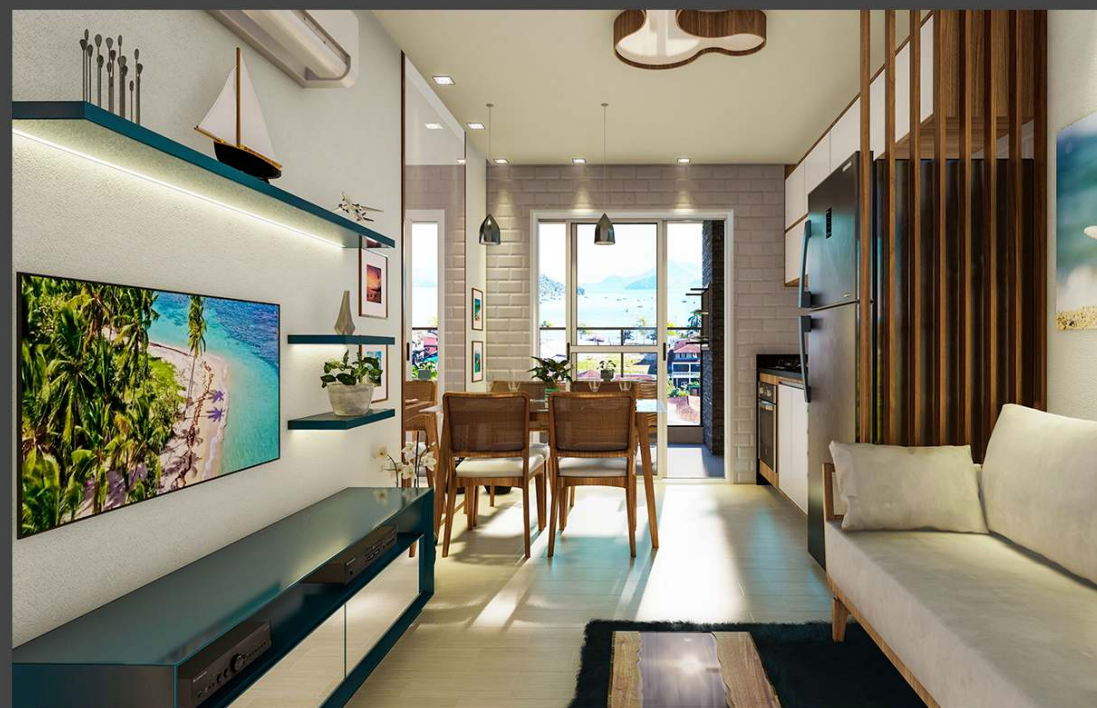

QUARTO E VARANDA GOURMET



COBERTURA



PLANTA EMPREENDIMENTO



NASCER DO SOL



PÔR DO SOL



PLANTA GARAGEM

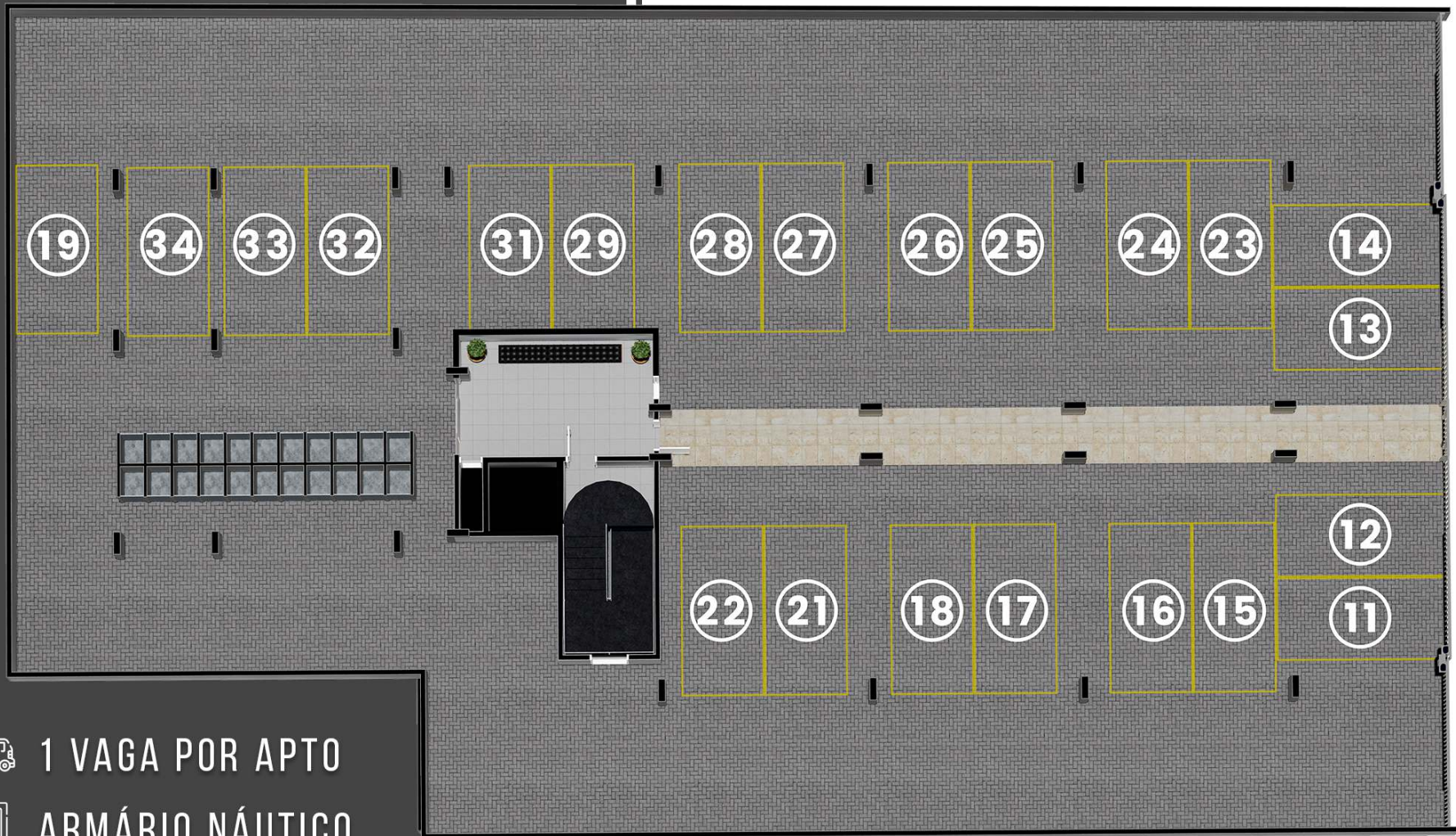

1 VAGA POR APTO



ARMÁRIO NÁUTICO

PLANTA TIPO 1



- SUÍTE
- LAVABO
- VARANDA GOURMET



39,69 M²

PLANTA TIPO 2



- SUÍTE
- LAVABO
- VARANDA GOURMET



41,91 M²

PLANTA TIPO 3

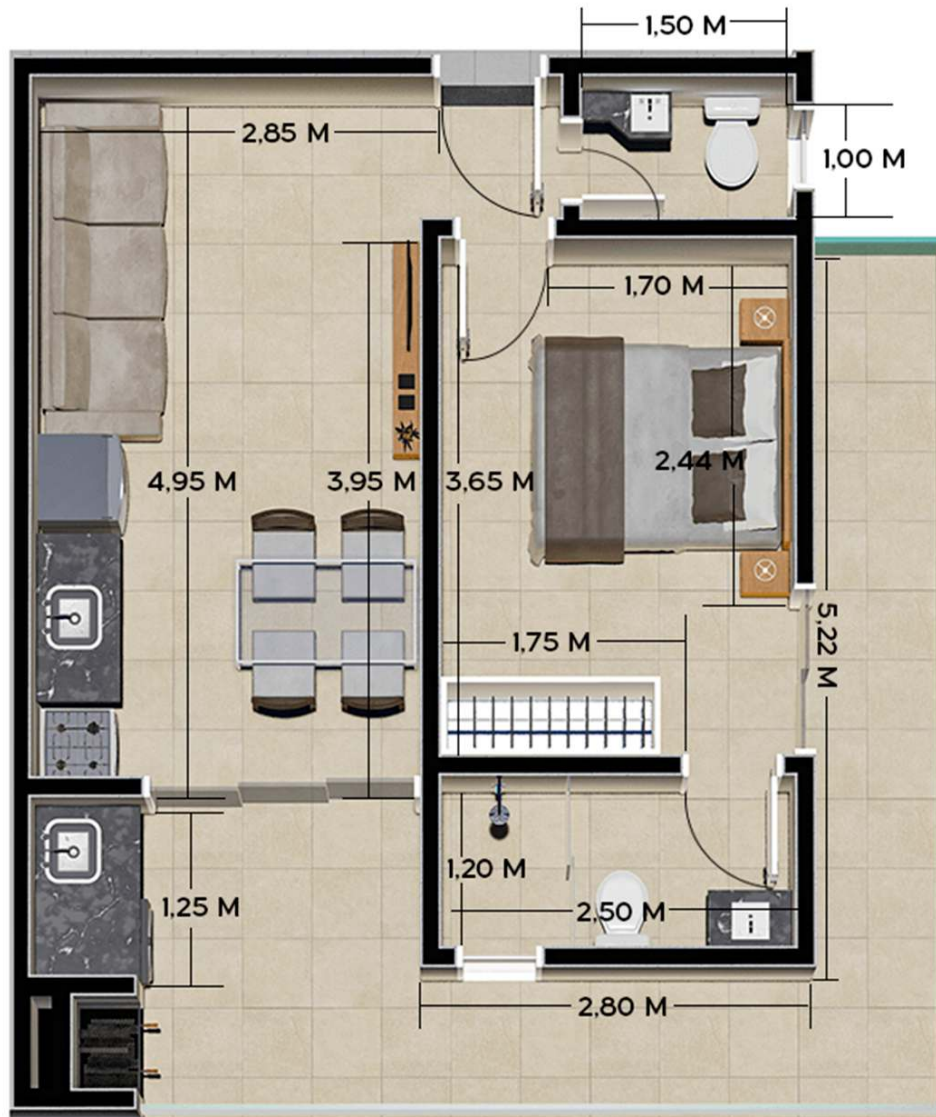

- SUÍTE
- LAVABO
- VARANDA GOURMET



48,21 M²

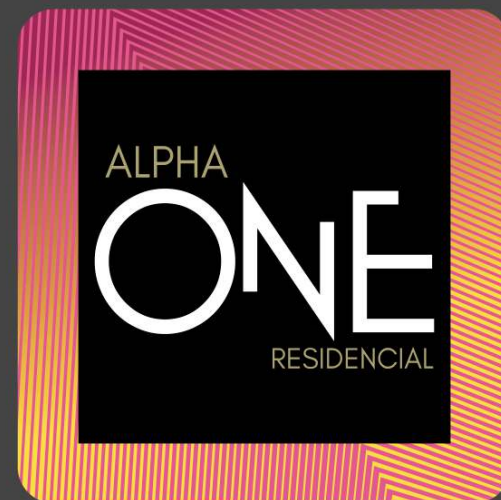

Realização

Alphamare 
CONSTRUTORA